

Rola lekarza rodzinnego we wczesnej diagnostyce i skutecznym leczeniu cukrzycy

Ireneusz Szymczyk

Rozpoznawanie cukrzycy w Gabiniecie Lekarza Rodzinnego

A. Gołąb: Praca do Specjalizacji z
medycyny rodzinnej

Jak rozpoznano DM t 2

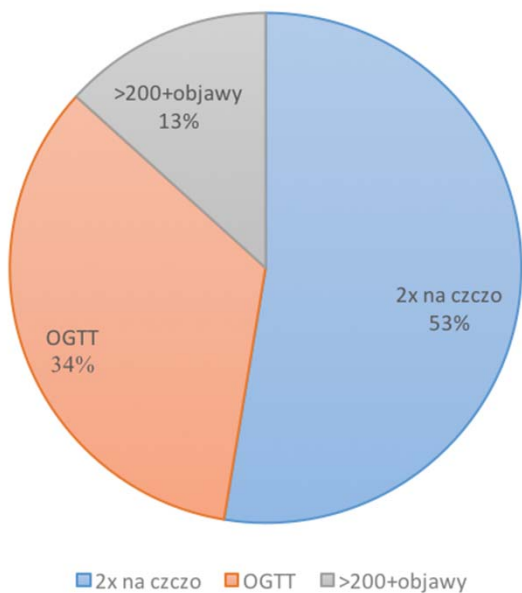

Inicjatywa diagnostyki

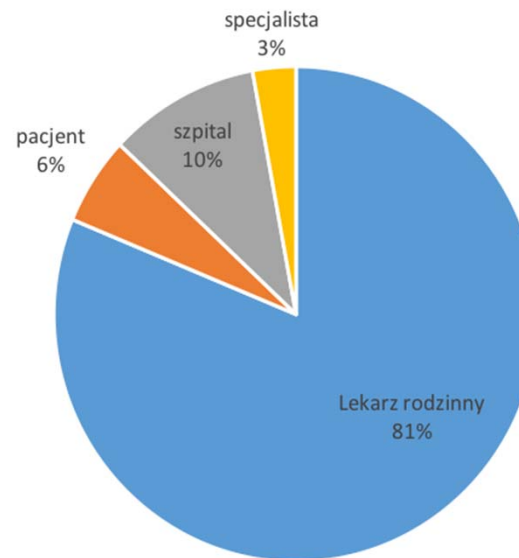

Dlaczego prowadzono diagnostykę

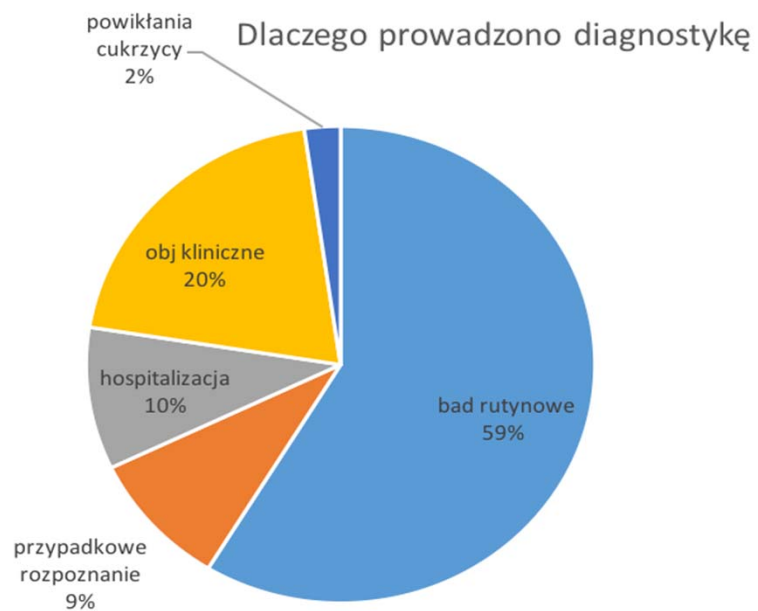

Objawy w momencie rozpoznania

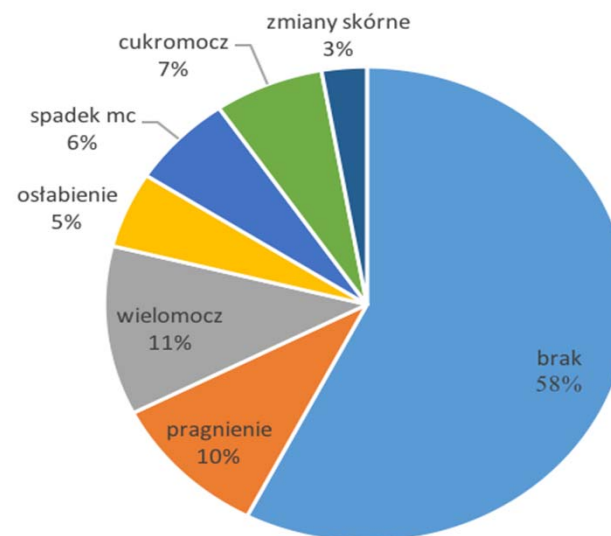



Peter Paul Rubens: Czterej filozofowie, 1611-12, Florencja - Pallazzo Pitti

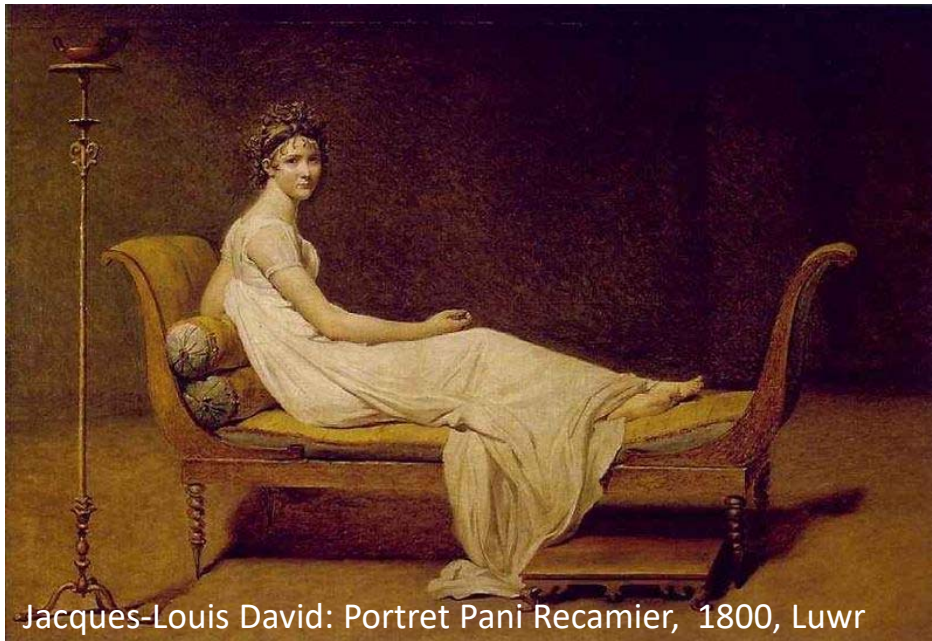

Jacques-Louis David: Portret Pani Recamier, 1800, Luwr



V. Oliva: Pijak absyntu, 1901



Bernardo Stozzi: Toskański generał Alessandro del Borro, XVII w, Berlin - Gemäldegalerie



Rafael: Ciężarna, 1507, Florencja

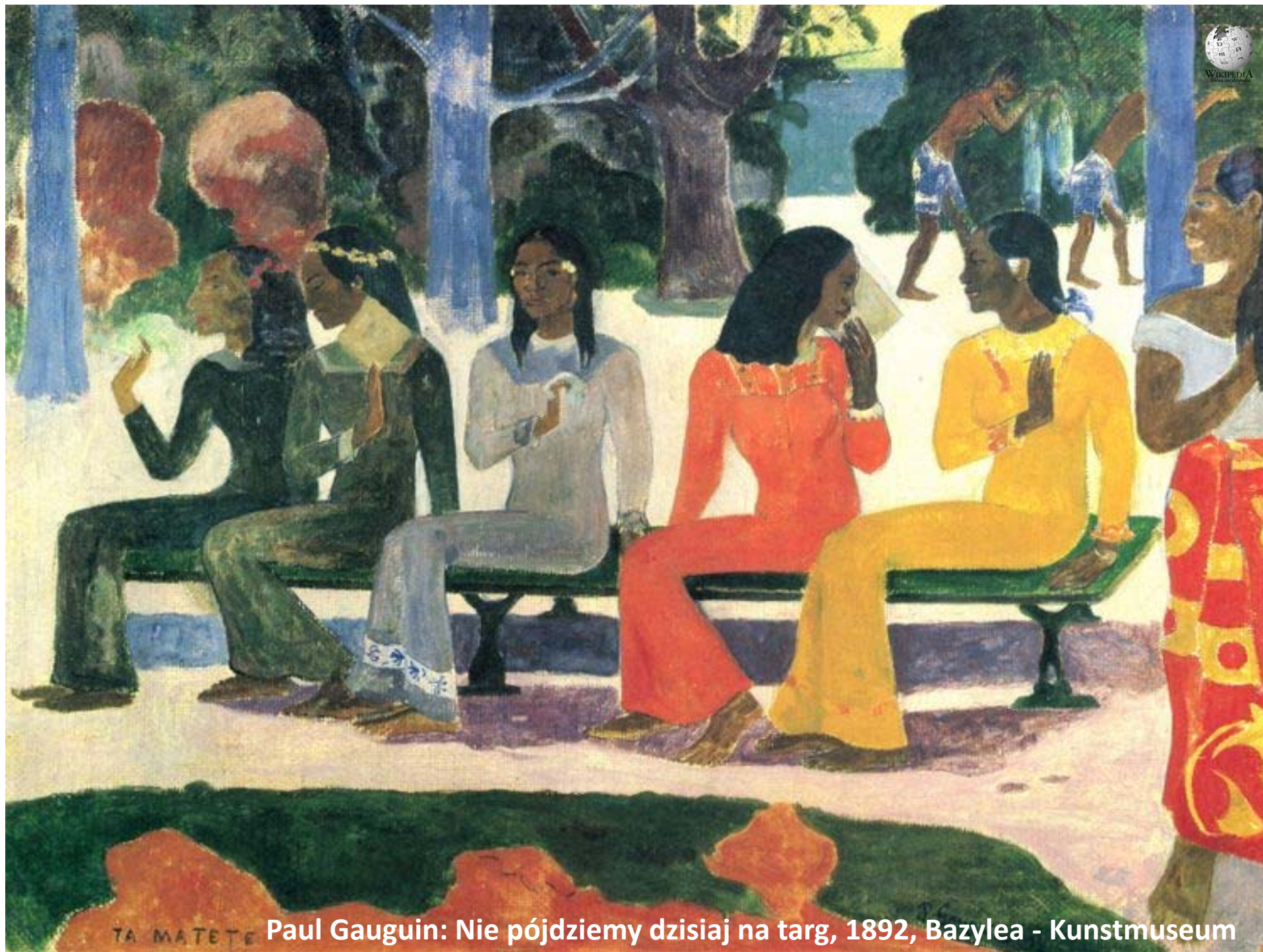

Paul Gauguin: Nie pójdziemy dzisiaj na targ, 1892, Bazylea - Kunstmuseum



WIKIPEDIA
Wolne encyklopedia



Rafael: Szkoła Ateńska, 1510-11, Rzym – Stanza della Segnatura

B. van der Helst: Portret Gerarda Bickera, 1640-52, Amsterdam



Jan Steen: Wizyta lekarska, 1658-62, Londyn - Wellington Museum

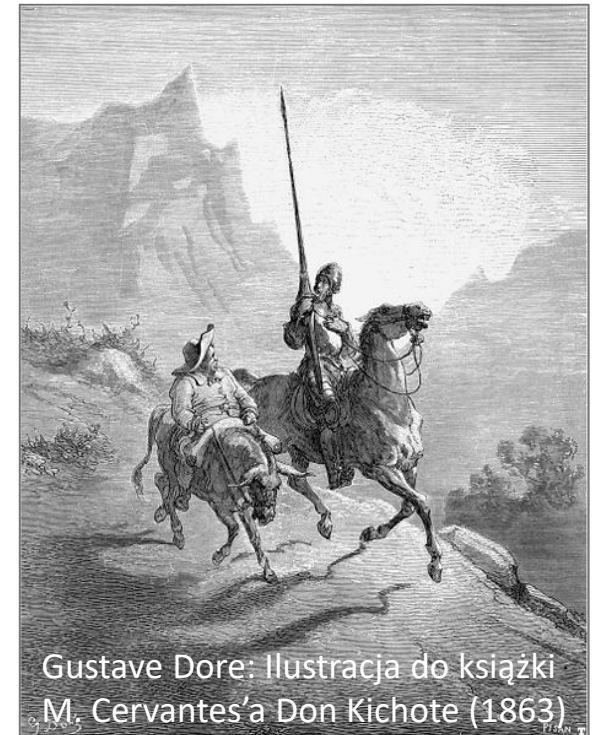
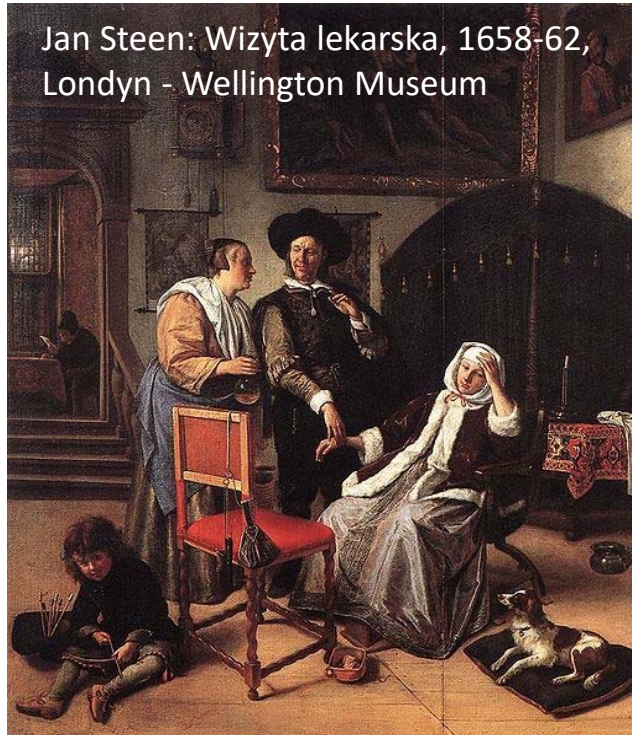

Gustave Dore: Ilustracja do książki M. Cervantes'a Don Kichote (1863)

Rubens: Bachus, 1638-40, St. Petersburg - Ermitaż



Gerard Dou: Lekarz, 1653, Muzeum Historii Sztuki Wiedeń



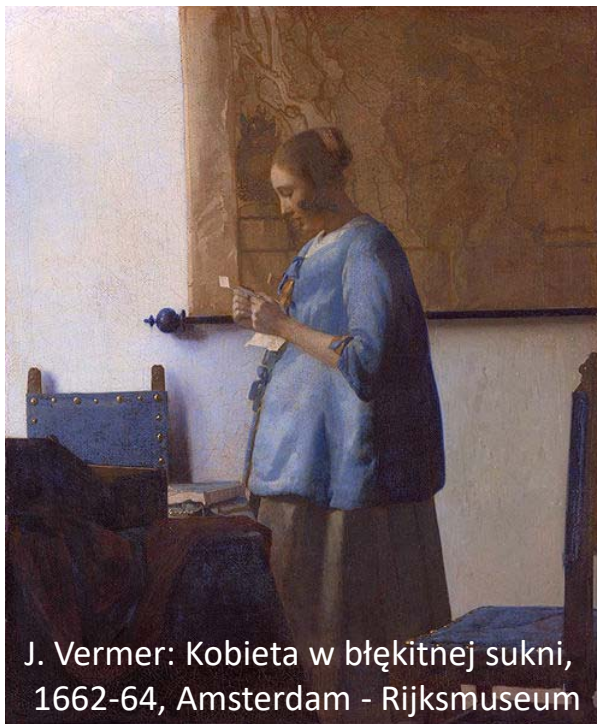

J. Vermeer: Kobieta w błękitnej sukni,
1662-64, Amsterdam - Rijksmuseum



J. De Ribera: Kobieta z
brodą (1631).



Stanisław Wyspiański: Macierzyństwo, 1905,
Kraków – Muzeum Narodowe

F. Goya: Rodzina Karola IV, 1800-1801, Madryt - Prado



Pieter Bruegel: Kraina Lenistwa, 1567, Monachium



Louis Corinth: Ojciec Franza Corintha w czasie choroby, 1888



Paul Gauguin: Trzech mieszkańców Tahiti, 1898. Edinburgh

Galen i Hipokrates, fresk z XII w, Anagni (Włochy)



**Glikemia na
czczo 2x126
mg/dl**

**OGTT
2h \geq 200
mg/dl**

... SVAGNIS ...



Peter Paul Rubens: Cztery filozofowie, 1611-12, Florencja - Pallazzo Pitti



Francisco de Zurbarán: Martwa natura, 1636, Madryt- Prado



B. Stozzi: Toskański generał
A. del Borro, XVII w, Berlin

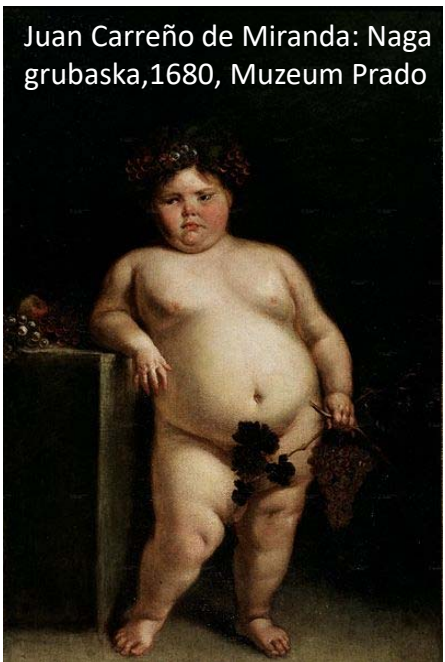

Juan Carreño de Miranda: Naga grubaska, 1680, Muzeum Prado

1



Lovis Corinth: Ojciec Franza Corintha w czasie choroby, 1888



James Whistler: Portret matki artysty, 1871, Musée d'Orsay ,



Peter Paul Rubens: Bachus (fragment),
1638-40 ; St. Petersburg - Ermitaż

2

3



Nikolay Argunov: Portret hrabiny P.I.Sheremetewy, 1807

4



Gerard Dou: Lekarz, 1653, Muzeum Historii Sztuki Wiedeń

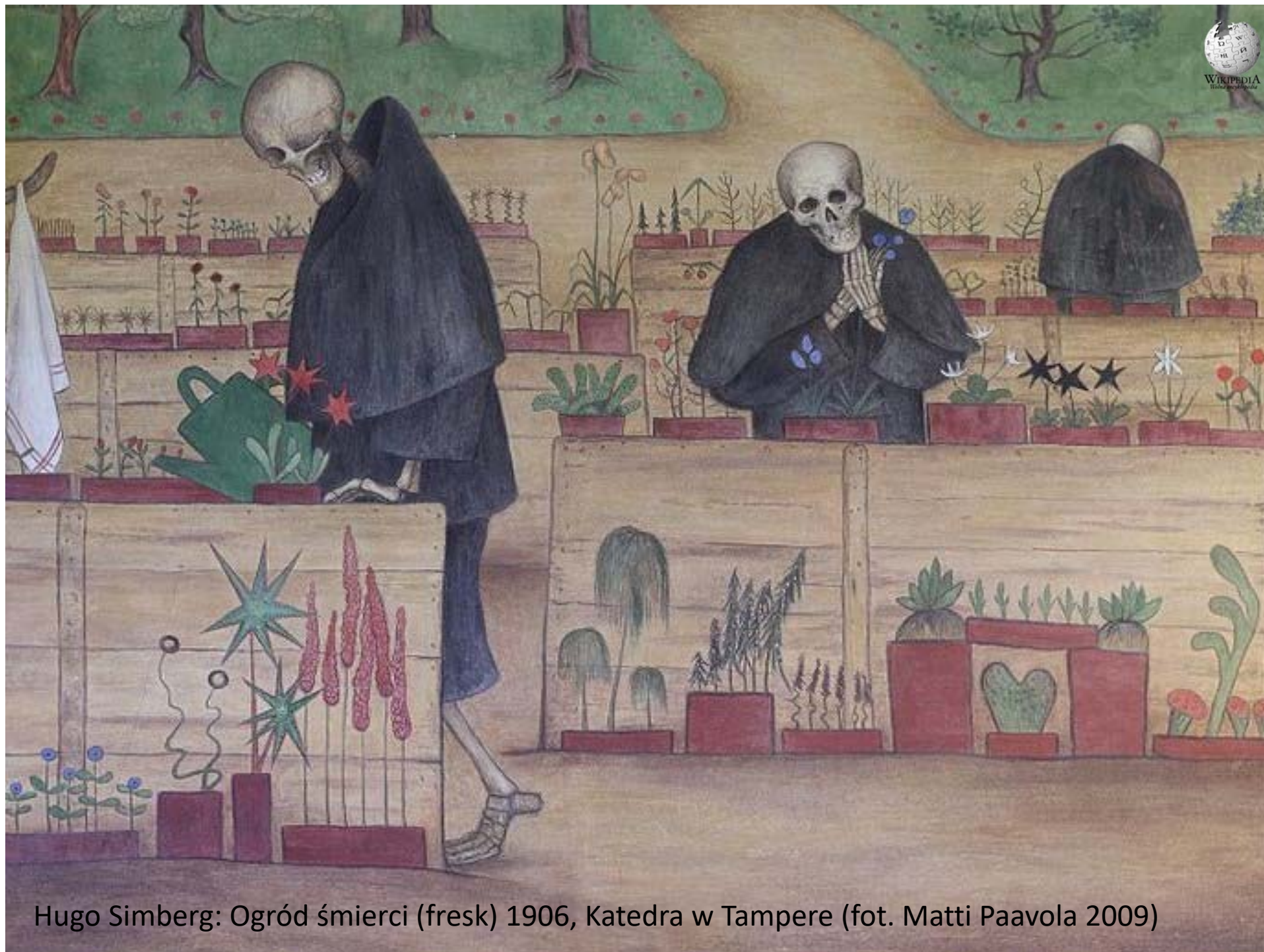

Hugo Simberg: Ogród śmierci (fresk) 1906, Katedra w Tampere (fot. Matti Paavola 2009)

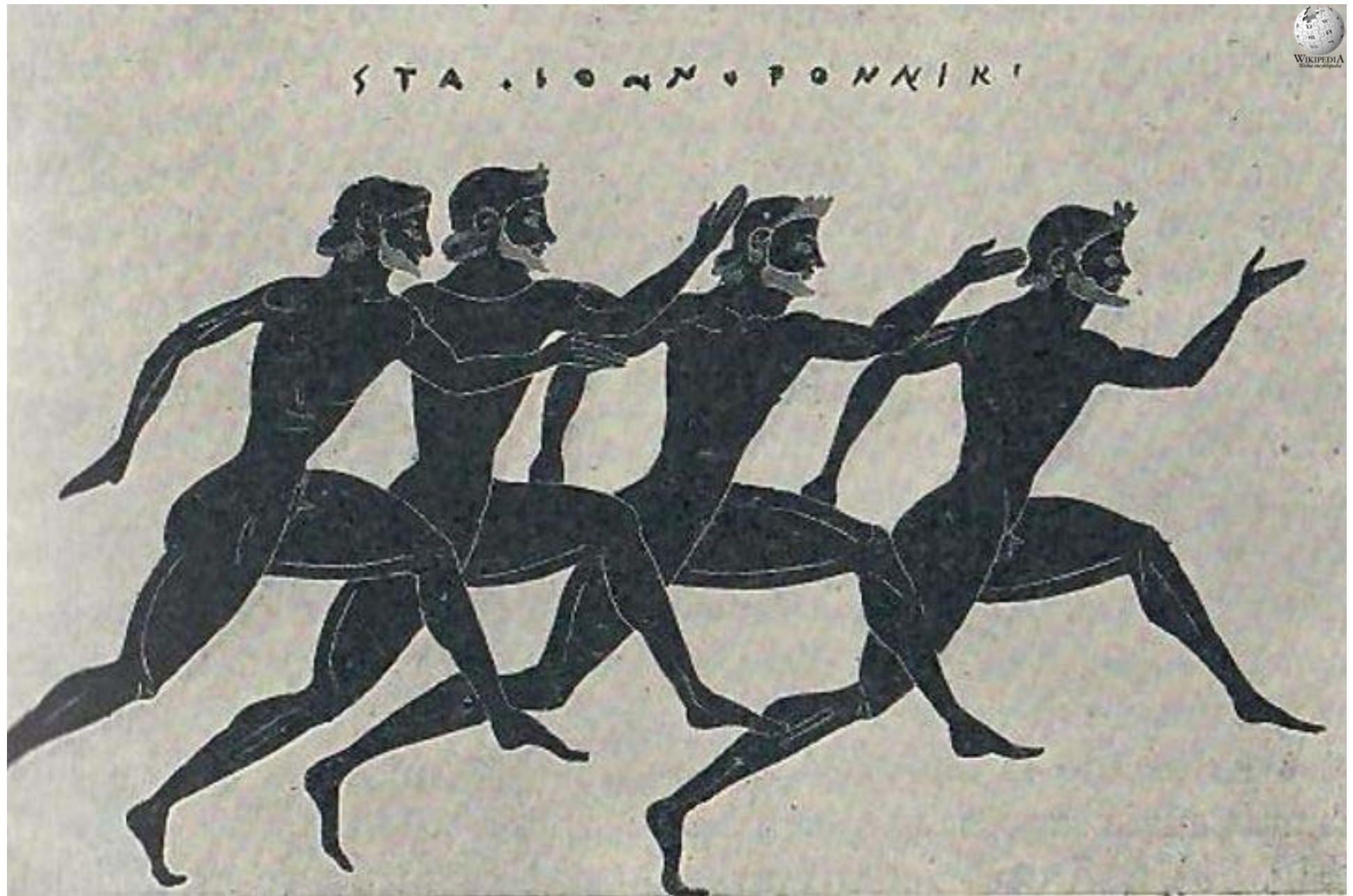

Sprinterzy. Scena z amfory Panathenaic. VI w pne. Ricky Bennison - Praca własna



Terakotowa Armia 210 r pne, Xi'an, prowincja Shaanxi.

